

INQUADRAMENTO TERRITORIALE

LEGENDA

- | | | | | | |
|---|---|---|------------------------|---|---------------------------------|
|  | Localizzazione del centro urbano di Pimentel |  | Territorio di Pimentel |  | Strada Provinciale 33 |
|  | Localizzazione dei principali centri urbani limitrofi |  | Strada Statale 131 |  | Strada Provinciale 34 |
|  | Limiti Comunali |  | Strada Statale 128 |  | Strade vicinali di collegamento |

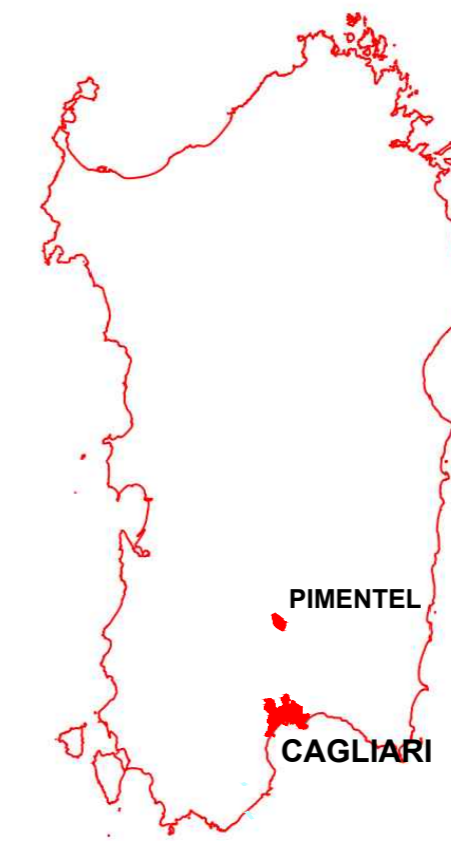
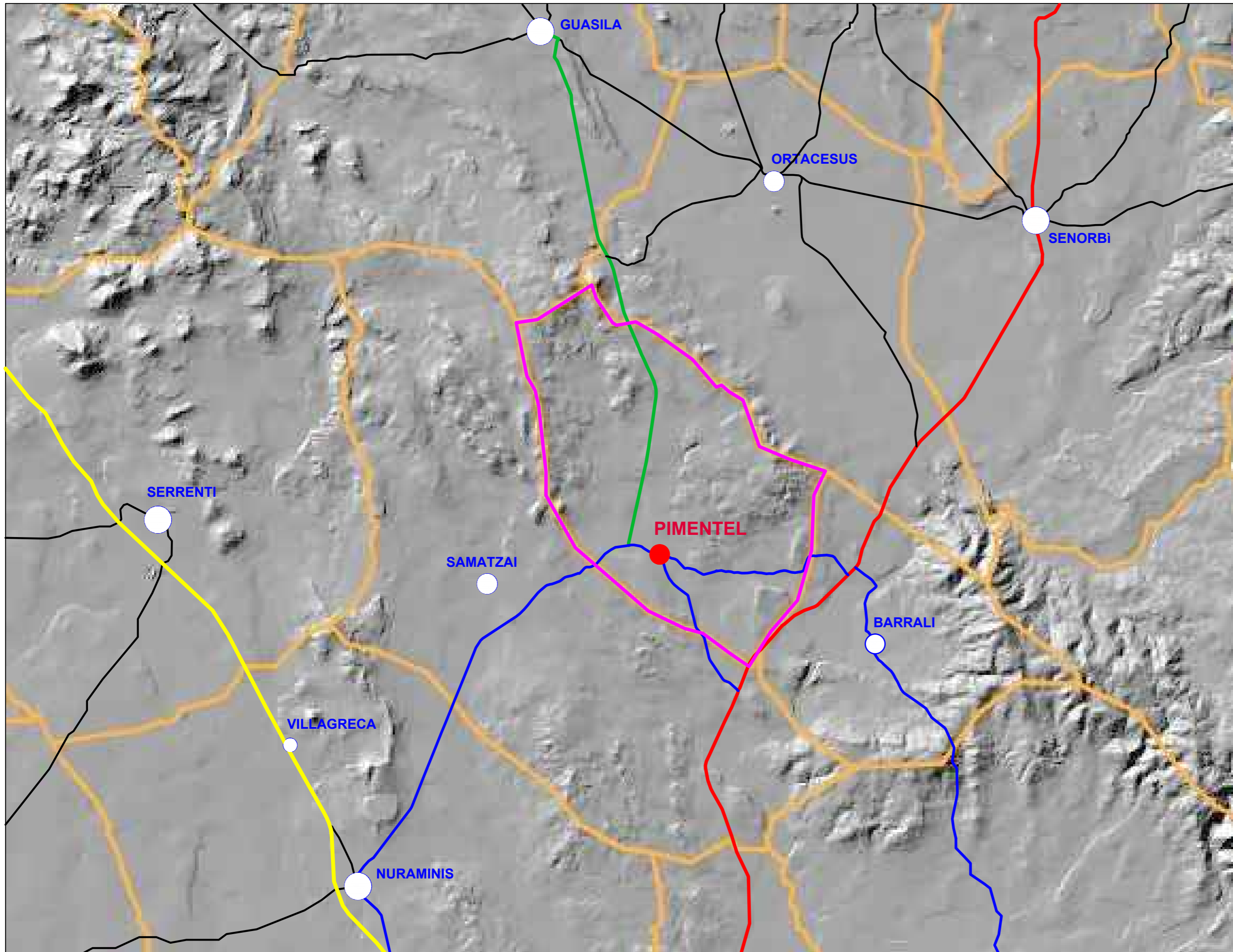

Il comune di **Pimentel** ricade all'interno della Provincia di Cagliari, ad una altitudine di 154 m sul livello del mare, ubicato nella parte sud-occidentale territoriale della Trexenta, individuato dalle coordinate geografiche di latitudine Nord 39°29'11"76 - longitudine Est 09°3'59"40.

Il centro abitato viene attraversato longitudinalmente dalla strada provinciale n°33 di che oltre ad essere il primo collegamento con le limitrofe Samatzai e Barrali, costituisce il tratto viario che collega le più importanti S.S. 131 con S.S. 128 all'intersezione per il collegamento con il comune di Senorbi. La strada provinciale n° 33 si collega inoltre a nord con la strada provinciale n° 34 in direzione Guasila.

Il suo territorio , di superficie complessiva kmq 14.97, confina a settentrione con quello del comune di Guasila, il cui centro dista 8.7 km, sul versante nord-orientale con il territorio di Ortacesus posizionato a 6.1 km , a Sud - Sud Ovest con il territorio di Samatzai dal quale dista 2.7 km, infine nella parte Sud orientale con il territorio di Barrali il cui centro urbano dista 3.2 km.

Pimentel, in sardo Pramantellu, il suo nome deriva dal "titolo" attribuito ad un nobile spagnolo, proprietario di tutta la Trexenta (territorio che originariamente comprendeva trecento comuni). Sorto nel 1670 in un tratto di campagna su dolci colline coperte da vigne e colture specializzate, venne dato in feudo agli Alagon; il territorio è ricco di sorgenti d'acqua, cosa che lo rende molto fertile e quindi adatto all'attività agricola, con colture di frumento, foraggio, alberi da frutto e ortaggi. Quest'area venne frequentata fin dall'epoca preistorica, come dimostrano le vicine domus de janas, per essere poi abbandonata. Il paese vero e proprio si pensa sia sorto in seguito alla fusione di due contrade, Nuraxi ad est e Saceni ad ovest, divise dal rio Funtana Brebeis. Nel Medioevo il paese fece parte del Giudicato di Cagliari, per passare prima sotto il controllo dei conti della Gherardesca e poi sotto il comune di Pisa. Il paese offre al visitatore un itinerario interessante tra storia e tradizione. Al centro del paese s'incontra la chiesa parrocchiale dedicata alla Beata Vergine del Carmelo, costruita nella seconda metà del XVII secolo.

Gruppo di progettazione

Capogruppo:
Ing. Giovanni Cappai

I collaboratori:
Ing. Elena Cau
Ing. Fabiola Cappai
Dott.ssa Silvia Loddo
Ing. Gian Marco Marras

COMUNE DI PIMENTEL
PROVINCIA DEL SUD SARDEGNA
PROGETTO DEL PIANO PARTICOLAREGGIATO
DEL CENTRO DI ANTICA E PRIMA FORMAZIONE

TAV. 01

INQUADRAMENTO TERRITORIALE

scala:

data: Aprile 2018

